隆昌镇盖家店村二轮土地承包到期后再延长30年工作支委会会议记录

会议时间	2024.11.15	主持人	王学发	记录人	梁成玉
会议主题	提议二轮土地承包到期后再延长30年的延包领导小组人员名单				
参会人员	王学发　陈龙　王军　梁成玉　　皮田霞事假				

会议内容

王学发（主持人）：

今天召开村支委会会议，应到会5人，实到会4人，可以开会。

今天会议主要内容为：

提议二轮土地承包到期后再延长30年的延包工作领导小组人员名单，本小组成员人数原则上为单数，要求领导小组负责整个二轮土地延包工作的组织实施和协调调度工作。

根据上述要求，暂定本村延包工作领导小组由9人构成。根据通过组织支委对初步人选名单进行酝酿，根据多数支委意见拟定预备人选，推荐：

王学发（村书记）任盖家店村延包领导小组组长，王福祝(第一书记)任盖家店村延包领导小组副组长，梁成玉、陈龙、皮田霞、银花、王玉鹏、辛玉龙、高凤珍（支委委员、村委委员、监委会成员）任盖家店村延包领导小组成员。

请各位支委对初步人选名单提出意见建议：

支部委员陈龙说：我同意初步人选名单推荐，没有意见。

支部委员王军说：我同意以上推荐，我没有意见。

支部委员梁成玉说：我同意初步人选名单，没有意见。

支部书记王学发说：我也同意以上推荐，没有意见。

王学发（主持人）：

本次支部委员会提议通过了二轮土地承包到期后再延长30年的延包工作领导小组人员名单。

此次支部委员会主要议程到此结束，散会。

参会人员签字：王学发 梁成玉 陈长少 王军

隆昌镇盖家店村二轮土地承包
到期后再延长30年工作两委会会议记录

会议时间	2024.11.15	主持人	王学发	记录人	梁成玉
会议主题	商议二轮土地承包到期后再延长30年的延包领导小组人员名单				
参会人员	陈龙　王玉鹏　银花　王军　王学发　梁成玉				

会议内容

王学发书记说：

今天召开村两委会会议，应到会8人，实到会6人，可以开会。

今天会议主要内容为：商议二轮土地承包到期后再延长30年的延包工作领导小组人员名单，本小组成员人数原则上为单数，要求领导小组负责整个二轮土地延包工作的组织实施和协调调度工作。

根据支委会初步提议，盖家店村二轮土地承包到期后再延长30年的延包工作领导小组名单暂定为王学发（村书记）任盖家店村延包工作领导小组组长，王福祝（村第一书记）任副组长，梁成玉、陈龙、皮田霞、银花、王玉鹏、辛玉龙、高凤珍（支委委员、村委委员、监委会成员）任盖家店村延包工作领导小组组员。

请各位“两委”对拟定人选名单提出意见建议：

王军说：我对拟定人选名单没有意见。

银花说：我同意拟定人选名单。

梁成玉说：我对拟定人选名单没有意见，同意。

王玉鹏说：我也同意以上拟定人选名单。

王学发说：我同意拟定人选名单。

陈龙说：我也同意拟定人选名单。这些人都认真负责，对待工作一丝不苟。

王学发书记说：

本次村两委会议商议通过了二轮土地承包到期后再延长30年的延包工作领导小组人员名单。

此次村两委会议主要议程到此结束，散会。

参会人员签字：王学发 陈龙 王玉珊

梁成玉 银花

隆昌镇盖家店村二轮土地承包
到期后再延长30年工作党员大会会议记录

会议时间	2024.11.15	主持人	王学发	记录人	梁成玉
会议主题	审议二轮土地承包到期后再延长30年的延包领导小组名单				
参会人员	盖志五、盖井春、陈龙、兰海龙、王福祝、银花、梁成玉、刘兆辰、王学发、王军、陈国彬、苏国军、兰荣秀、盖清海、乌云、张树红				
会议内容					

王学发书记说：

各位党员，今天召开以研究审议二轮土地承包到期后再延长30年延包工作领导小组名单为主题的党员大会。我支部有党员 27 名，按中组部有关规定，经报上级党组织同意，符合五种类型党员可不计算在应到会人数的有 7 人，分别是李国臣、田文、李超、高庆军、苏宝贵、于海玲、张学龙。上述 7 人可不列入今天应到会人数之内。故出席今天党员有 20 名，实际到会 16 名，因事因病请假 4 人，达到应到会人数的五分之四，符合规定人数，可以开会。

今天大会的议程有：

审议二轮土地承包到期后再延长30年延包领导小组名单

经过村支委会、村“两委”会酝酿推荐，根据多数党员意见，现提名王学发（村书记）任盖家店村延包工作领导小组组长，王福祝（村第一书记）任副组长，梁成玉、陈龙、皮田霞、银花、王玉鹏、辛玉龙、高凤珍（支委委员、村委委员、监委会成员）任村延包工作领导小组成员的名单。

请各位党员表决。

苏国军说：我同意土地延包领导小组人员名单。

盖清海说：我也同意，这些人都有组织协调能力，能够协助党支部书记完成土地延包工作。

盖井春说：我没有意见，同意。

兰荣秀说：我同意以上人员名单。

陈国彬说：我同意没意见。

陈龙说：我同意审议的土地延包领导人员名单。

刘兆臣说：我同意，没有意见。

盖志五说：我同意，没意见。

兰海龙说：我没意见，同意。

王军说：我同意土地延包领导人员名单

银花说：我没有意见，同意。

马云说：我同意没意见。

梁成玉说：我同意土地延包领导小组人员名单。

王福祝说：我同意以上审议名单，没有意见。

表决人数 16 名，举手同意 16 名，（全体党员一致通过）。

现在宣布大会结果:

根据大会议程，本次大会提名王学发（村书记）任盖家店村延包工作领导小组组长，王福祝（村第一书记）任副组长，梁成玉、陈龙、皮田霞、银花、王玉鹏、辛玉龙、高凤珍（支委委员、村委委员、监委会成员）任盖家店村延包工作领导小组成员。

大会到此结束，散会。

参会人员签字：盖井春 梁成玉 王学发 兰海龙 陈龙 银花 程 王玉鹏 盖志五 苏国军 兰荣秀 高清海 李云 陈小玉 赵张树红 刘小辰

隆昌镇盖家店村二轮土地承包到期后再延长30年工作村民代表大会会议记录

会议时间	2024.11.15	主持人	王学发	记录人	梁成玉
会议主题	决议是否通过二轮土地承包到期后再延长30年延包领导小组人员名单				
参会人员	孙跃先、李井霞、苏国有、盖志五、陈永霞、王学斌、田文国、王学云、高凤珍、王军、银花、梁成玉、王玉鹏、王学发				

会议内容

王学发说：

今天召开村民代表大会会议，应到会 12 人，实到会 10 人，实到村民代表达三分之二以上，可以开会。

今天会议主要内容为：决议是否通过二轮土地承包到期后再延长30年延包领导小组人员名单。经过村委会提议，村“两委”会商议，党员大会审议，拟定王学发（村书记）任盖家店村延包领导小组组长，王福祝（村第一书记）任副组长，梁成玉、陈龙、皮田霞、银花、王玉鹏、辛玉龙、高凤珍为盖家店村延包领导小组组员的延包工作领导小组人员名单。

领导小组负责整个二轮土地延包工作的组织实施和协调调度工作，请各位村民代表就此名单讨论后，表决是否通过拟定名单。

表决人数 14 名，举手同意 14 名。

王学发说：

现在宣布大会结果：

根据现场表决结果，本次大会确定王学发（村书记）任盖家店村延包工作领导小组组长，王福祝（村第一书记）任副组长，梁成玉、陈龙、皮田霞、银花、王玉鹏、辛玉龙、高凤珍任盖家店村延包领导小组成员。

大会到此结束，散会。

参会人员签字：

王玉鹏 王学发 高凤珍 王学友 王学文 梁成玉 银花

李鹏霞 田文国 姜志五

隆昌镇盖家店村二轮土地承包到期后再延长30年领导小组第一次会议

会议时间	2024.11.15	主持人	王学发	记录人	梁成玉
会议主题	二轮土地承包到期后再延长30年延包领导小组提名产生工作小组、监督小组				
参会人员	陈龙、王福祝、银花、辛玉龙、高凤珍、王玉鹏、王学发、梁成玉、皮田霞				

会议内容

王学发（主持人）：

今天召开延包领导小组第一次会议，应到会9人，实到会9人，可以开会。

今天会议主要内容为提名产生二轮土地承包到期后再延长30年工作小组和监督小组。延包工作小组、监督小组组成人数原则上为单数。要求延包工作小组人员应具有代表性，熟悉村组情况，能够公正、客观地履行职责；土地延包监督小组人员应具有较强的责任心，能够公正、客观地履行职责。

根据上述要求，请各位延包工作领导小组成员对工作小组、监督小组人员名单进行酝酿，发表个人意见：

王学发说：根据要求，我建议一组由高凤珍小组长为延包工作小组人员，他熟悉各户情况，工作也很认真。

辛玉龙说：我认为二组由银花和小组长冯礼为延包工作小组人员，这样方便入户工作采集信息，王学发说王玉鹏也去二组工作，人的力量大。陈龙说：那一组应该让梁成玉为小组人员，利于开展工作。王福祝说：三组由书记王学发和小组长苏国有为延包工作小组人员，他二人都比较熟悉三组各户情况。

王学发（主持人）：

根据推荐情况，拟定王学发（支部书记）任工作小组组长，梁成玉、银花、王玉鹏、高凤珍、冯礼、苏国有（两委委员、各小队长）为延包工作小组成员；

拟定王学发（支部书记）任监委会主任，王学发（支部书记）王军（村监督委员会主任）任副主任，辛玉龙、高凤珍（村监委会委员）为二轮土地延包监督小组成员。

会后，将此名单递交村民代表大会。

大会到此结束，散会。

参会人员签字：王学发 梁成玉 皮田霞 王玉鹏 银花

隆昌镇盖家店村二轮土地承包到期后再延长30年工作村民代表大会会议记录

会议时间	2024.11.15	主持人	王学发	记录人	梁成玉
会议主题	选举产生二轮土地承包到期后再延长30年延包工作领导小组提名的工作小组、监督小组				
参会人员	王学云、李井霞、苏国有、王军、盖志五、王玉鹏、银花、梁成玉、王学发、高凤珍、田文国、孙跃先、冯礼、辛玉龙				

会议内容

王学发（主持人）：

今天召开村民代表大会会议，应到会 12 人，实到会 10 人，实到村民代表达三分之二以上，可以开会。

今天会议主要内容为选举产生二轮土地承包到期后再延长30年延包工作领导小组提名的工作小组、监督小组。

延包工作小组、监督小组组成人数原则上为单数。要求延包工作小组人员应具有代表性，熟悉村组情况，能够公正、客观地履行职责；土地延包监督小组人员应具有较强的责任心，能够公正、客观地履行职责。

根据延包工作领导小组提名推荐：

拟定王学发（支部书记）任工作小组组长，梁成玉、银花、王玉鹏、高凤珍、冯礼、苏国有（两委委员、各小队长）为延包工作小组成员；

拟定王学发（支部书记）任监委会主任，王学发（支部书记）王军（村监督委员会主任）任副主任，辛玉龙、高凤珍（村监委会委员）为二轮土地延包监督小组成员。

主持人：

请各位村民代表就此名单讨论后，举手表决是否通过拟定名单。

表决人数__14__名，举手同意__14__名。

现在宣布大会结果，根据现场表决结果，本次大会确定：

王学发（支部书记）任工作小组组长，，梁成玉、银花、王玉鹏、高凤珍、冯礼、苏国有（两委委员、各小队长）为延包工作小组成员；

王学发（支部书记）任监委会主任，王学发（支部书记）王军（村监督委员会主任）任副主任，辛玉龙、高凤珍（村监委会委员）为二轮土地延包监督小组成员。

请各组明确职责，为我村二轮土地延保工作贡献一份力量。

大会到此结束，散会。

参会人员签字：

王学发 辛玉龙 高凤珍 冯礼

梁成玉 银花 王学云 苏国有 冯文国 辛玉德

孟昭五 王跃先 李井霞

隆昌镇盖家店村二轮土地承包到期后再延长30年工作领导小组

组　长：	王学发	党支部书记、村委会主任
副组长：	王福祝	第一书记
成　员：	梁成玉	支部委员、村委委员
	陈　龙	支部委员
	皮田霞	支部委员
	银　花	村委委员
	王玉鹏	村委委员
	辛玉龙	监委会委员
	高凤珍	监委会委员

主要职责：

1、负责组织二轮土地延包工作的具体实施，确保各项任务按计划有序推进；

2、选好用好延包工作小组人员，细化工作任务，明确职责分工；

3、平稳妥善化解和处理延包过程信访纠纷和疑难问题；

4、总结延包过程中先进的经验做法。

村务公开

公示地点：盖家店村

公示时间：2024年11月15日

隆昌镇盖家店村二轮土地承包到期后
再延长30年工作领导小组

组　长　王学汉　　常务副组长　杨家店村

副组长　王国权　　镇干事

成　员　雷元发　　支部委员、副镇长

陈　龙　　支部委员

龙国群　　支部委员

钱　伟　　村委委员

王仁凯　　村委委员

雷玉龙　　监委会委员

龙代珍　　监委会委员

公示地点：盖家店村

公示时间：2024年11月15日

上盖家店

2024年11月15日

陵江镇盖家店村二轮土地承包到期后
再延长30年工作领导小组

组　长：	王学发	党支部书记、村委会主任
副组长：	王福祝	第一书记
成　员：	梁成玉	支部委员、村委委员
	陈　龙	支部委员
	皮田霞	支部委员
	银　花	村委委员
	王玉鹏	村委委员
	辛玉龙	监委会委员
	高凤珍	监委会委员

主要职责：

1、负责组织二轮土地延包工作的具体实施，确保各项任务按计划有序推进；

2、选好用好延包工作小组人员，细化工作任务，明确职责分工；

3、平稳妥善化解和处理延包过程信访纠纷和矛盾问题；

4、总结延包过程中先进的经验做法。

严禁在防火区烧荒积肥、点烧茬地、烧坝界、

上盖家花
2024年11月15日

以上

2024年11月15日

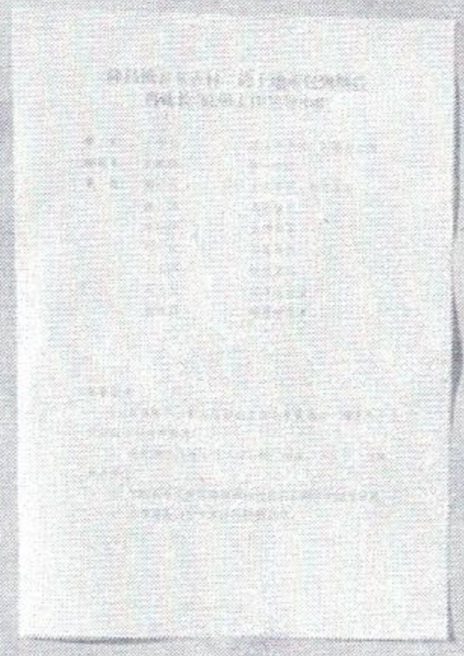

2024年11月13日

除昌镇沿溪店村二轮土地承包到期后再延长30年工作领导小组

组　长：王学发　　党支部书记、村委会主任

副组长：王福兴　　第一书记

成　员：唐祝宝　　支部委员、村委委员

陈　勇　　支部委员

皮田园　　支部委员

鲁　花　　村委委员

王志勇　　村委委员

龙宝良　　监委会委员

陈凤珍　　监委会委员

主要职责：

1、负责组织二轮土地延包工作的具体实施，确保各项任务按计划有序推进。

2、选好用好延包工作小组人员，细化工作任务，明确职责分工。

3、平稳妥善化解和处理延包过程信访纠纷和疑难问题。

4、总结延包过程中先进的经验做法。

下盖家店

2024年1月15日

隆昌镇盖家店村二轮土地承包到期后再延长30年工作领导小组

组　长：王学发　　党支部书记、村委会主任

副组长：王福祝　　第一书记

成　员：梁贵强　　支部委员、村委委员

邹　龙　　支部委员

陵国锦　　支部委员

银　花　　村委委员

王长鹏　　村委委员

李正龙　　监委会委员

高凤玲　　监委会委员

主要职责：

1、负责组织三轮土地延包工作的具体实施，确保各项任务按计划有序推进；

2、遴选用好延包工作小组人员，细化工作任务，明确职责分工；

3、平稳妥善化解和处理延包过程出现的纠纷和矛盾问题；

4、总结延包过程中先进的经验做法。

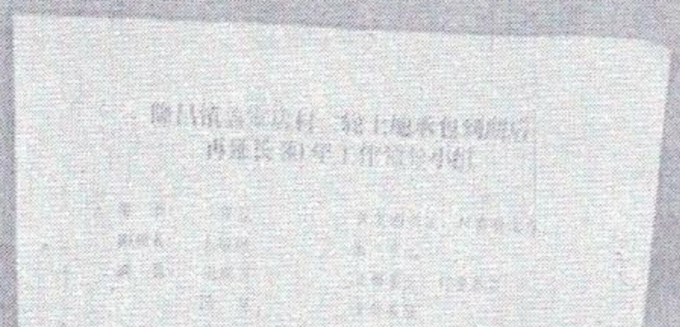

陆家店

2024年11月15日

隆昌镇盖家店村二轮土地承包到期后再延长30年工作工作小组

组　长：	王学发	党支部书记、村委会主任
成　员：	梁成玉	支部委员、村委委员
	银　花	村委委员
	王玉鹏	村委委员
	高凤珍	村民小组长
	冯　礼	村民小组长
	苏国有	村民小组长

主要职责：

1、明确职责分工，扎实有序做好摸底调查工作，一户一表，登记造册，确保各项数据准确；

2、结合村级实际拟定具有可操作性的延包方案，对于延包过程中的难点、焦点问题提出多种备选和解决方案；

3、负责二轮土地延包过程档案规范管理工作，专人负责，分类管理，及时归档；

4、负责开展调查、审核公示等其他的具体工作。

村务公开

公示地点：盖家店村

公示时间：2024年11月15日

隆昌镇盖家店村二轮土地承包到期后
再延长30年工作工作小组

组　长：　　党支部书记、村委会主任

副组长：　　党群委员、村委委员

　　村委委员

　　村委委员

成　员：　　村民小组长

　　村民小组长

　　村民小组长

主要职责：

一、组织召开会议，制定具体实施方案和工作计划，广泛宣传，做好政策解释工作，确保各项政策落实；

二、登记造册，确保各项数据准确；

三、结合村实际制定具有可操作性的延包方案，并对延包过程中的矛盾、纠纷问题进行协调和解决处置；

四、负责土地承包过程中档案管理工作，建立承包台账和花名册；

五、负责开展日常、常规公示等其他工作。

三公经费

村务公开

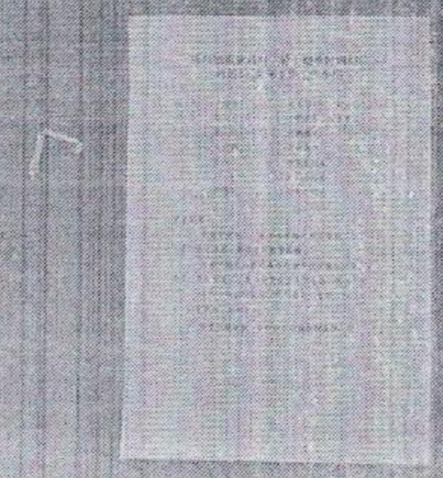

公示地点：盖家店村

公示时间：2024年11月15日

隆昌镇盖家店村二轮土地承包到期后再延长30年工作工作小组

组　长：　王学发　　党支部书记、村委会主任

成　员：　梁成玉　　支部委员、村委委员

银　花　　村委委员

王玉鹏　　村委委员

高凤珍　　村民小组长

冯　礼　　村民小组长

苏国有　　村民小组长

主要职责：

1、明确职责分工，扎实有序做好摸底调查工作，一户一表，登记造册，确保各项数据准确；

2、结合村级实际制定具有可操作性的延包方案，对于延包过程中的难点、堵点问题提出多种意见和解决方案；

3、负责二轮土地承包到期后的日常管理工作，专人负责，分类管理，及时归档；

4、负责开展调查、审核公示等其他的具体工作。

盖家店

2024年11月15日

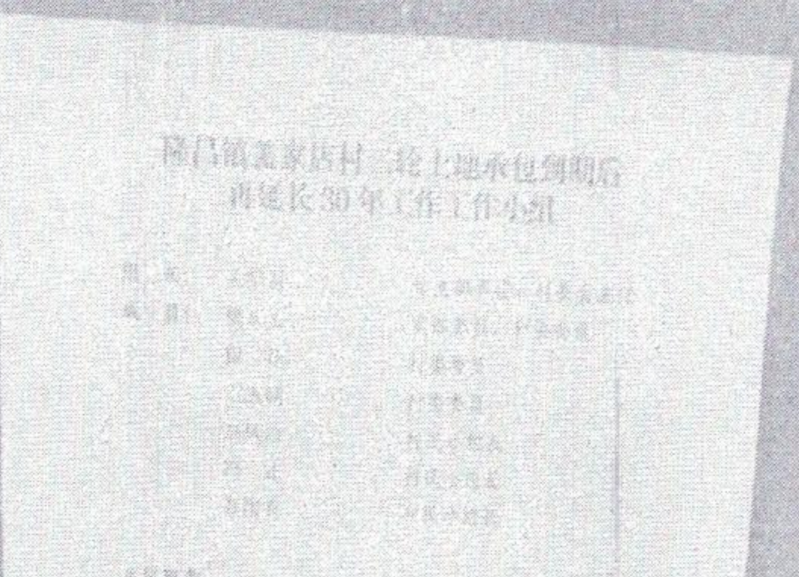

关于对盖家店村一社1组水位到期后
延长30年工作小组

盖家店 2024年11月15日

隆昌镇盖家店村二轮土地承包到期后
再延长30年工作工作小组

组 长：王学发

成 员：张光远

徐 伟

王大鹏

胡凤均

冯 平

蒋国伟

副组长：

成员：

1、

2、

3、

4、

5、

6、

剪为

2024年11月15日

사 직 서

성 명	
주민등록번호	154271-1625252
주 소	
연 락 처	

상기 본인은 일신상의 사유로 인하여 사직하고자 하오니 허락하여 주시기 바랍니다.

2024년 1월 15일

신청인

上盖字在
2024年 11月13

隆昌镇盖家店村二轮土地承包到期后再延长30年工作工作小组

组 长：王学发　　党支部书记、村委会主任

成 员：梁成玉　　支部委员、村委委员

银 花　　村委委员

王远碧　　村委委员

高凤珍　　村民小组长

冯 礼　　村民小组长

苏国有　　村民小组长

主要职责：

1、明确职责分工，扎实有序做好摸底调查工作，一户一档，登记造册，确保各项数据准确；

2、结合村级实际制定具有可操作性的延包方案，对于实施过程中的难点、焦点问题提出多种备选和解决方案；

3、负责二轮土地延包过程档案规范管理工作，专人负责，及时归档；

4、负责开展调查、审核公示等其他的具体工作。

资金使
审核
管理

上盖实在
2024年11月15日

隆昌镇盖家店村二轮土地承包到期后再延长30年工作监督小组

组　长：	王学发	党支部书记、村委会主任
副组长：	王学发	党支部书记
	王　军	监督委员会主任
成　员：	辛玉龙	监委会委员
	高凤珍	监委会委员

主要职责：

1、负责责监督村民代表会议决议情况；

2、负责监督延包工作过程中遵循相关法律法规和程序情况；

3、负责监督延包领导小组和工作组履职和廉洁自律等情况。

公示地点：盖家店村

公示时间：2024年11月15日

村务公开

隆昌镇盖家店村三轮土地承包到期后
再延长30年工作监督小组

组　长　王学发　　村党总支书记、村委会主任

副组长　王家发　　党支部书记

　　王　军　　理事会会计

成　员　李红龙　　监委会委员

　　杨凤珍　　监委会委员

隆昌镇盖家店村二轮土地承包到期后
再延长30年工作监督小组

组　长：王学友

副组长：王学文

成　员：

2024年1月15日

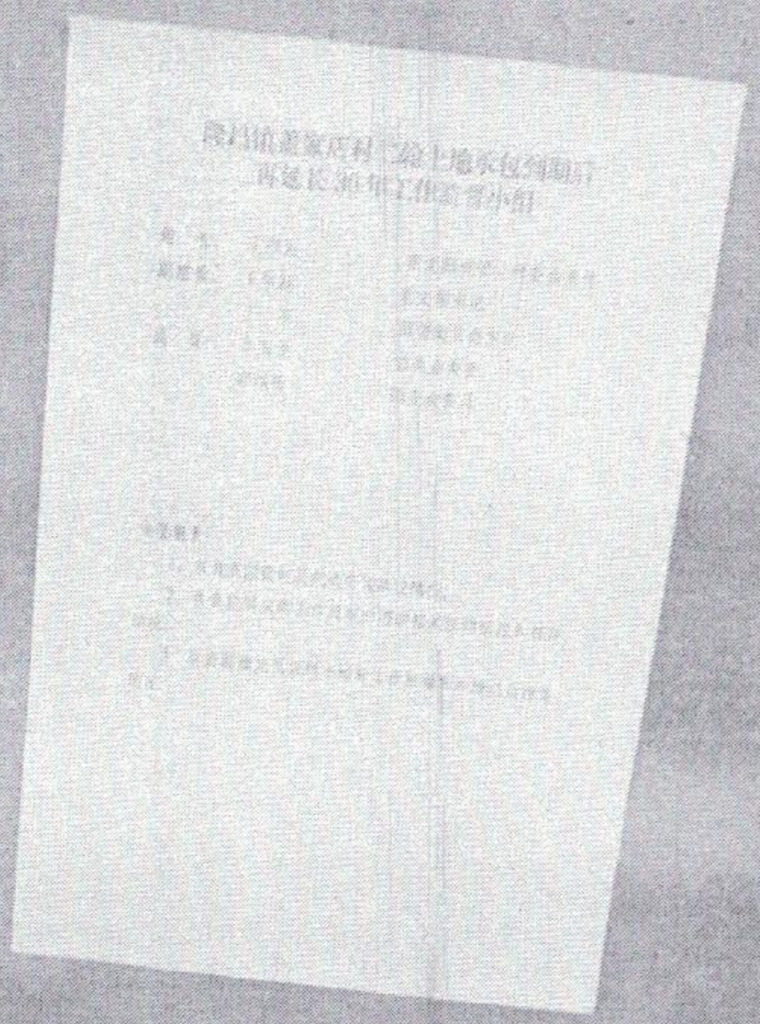

盖家店 2024年11月15日

隆昌镇孟家店村二轮土地承包到期后
再延长30年工作监督小组

组　长：王学发　　党支部书记、村委会主任

副组长：王伴龙　　村委副主任

　　王　平　　监督委员会主任

成　员：谢天龙　　监委会委员

　　谢凤龙　　监委会委员

主要职责：

1、负责本组群众对我村实施土地承包到期后再延长30年工作的宣传发动；

2、负责监督实施工作过程中管理相关问题处理和结果公示情况；

3、负责监督实施工作后续工作完成质量与满意度调查情况。

南冷

2024年11月15日

5285

证明

2024年1月15日

上盖字发

2024年1月15日

隆昌镇盖家店村二轮土地承包到期后再延长30年工作监督小组

组　长：王学发　　党支部书记、村委会主任

副组长：王学发　　党支部书记

　　王　军　　监督委员会主任

成　员：辛玉龙　　监委会委员

　　高凤珍　　监委会委员

主要职责：

1、负责监督村民代表会议决议情况；

2、负责监督延包工作过程中遵循相关法律法规和程序情况；

3、负责监督延包领导小组和工作组履职和廉洁自律等情况。

150422000286

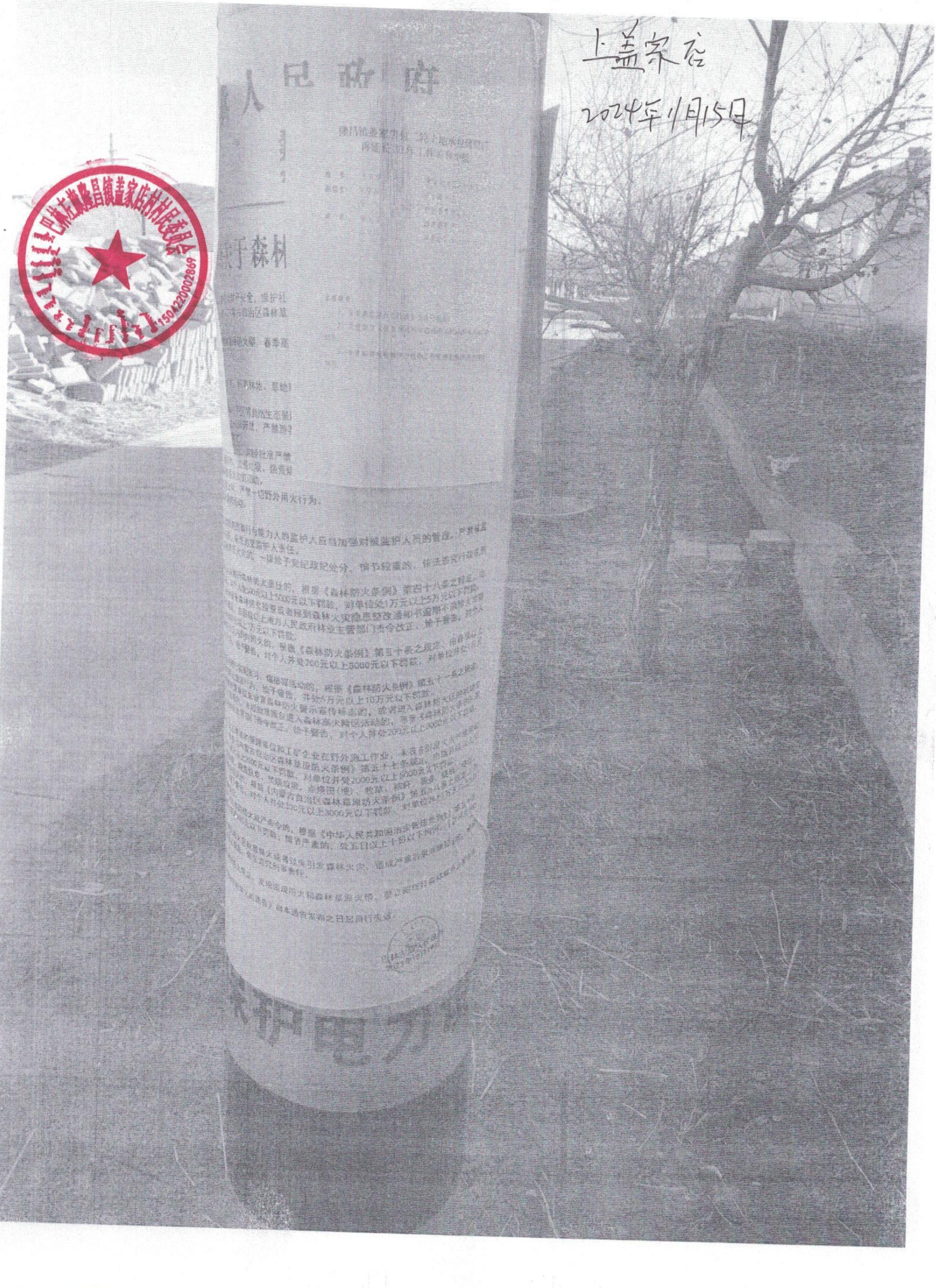
上盖家庭
2024年1月15日
人民政府
关于森林